

ISO 05 - I.S.A.1/I.S.A.2/ D.M.L/ COPA - 3°PAV  
ESC. 1:25

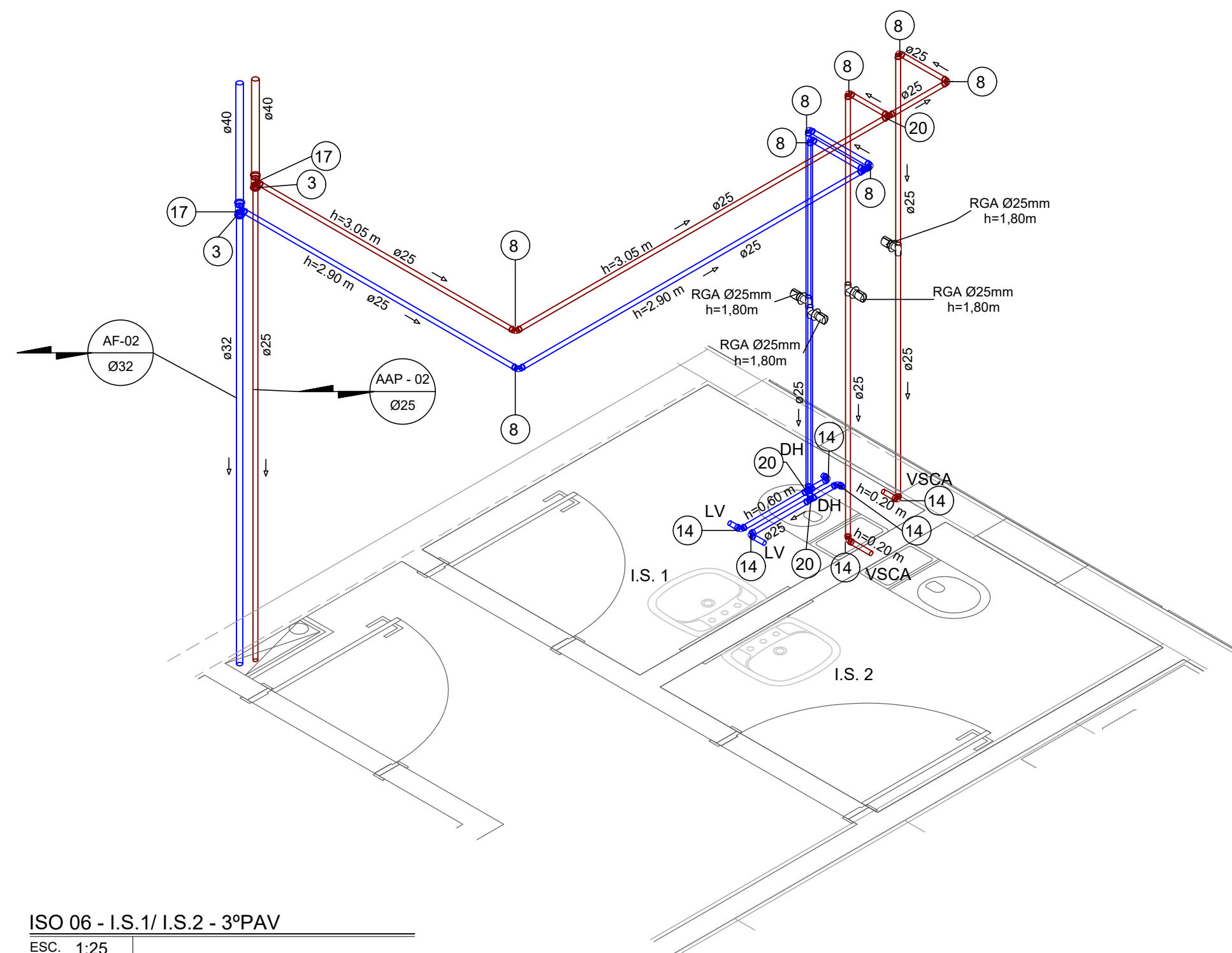

ISO 06 - I.S.1/ I.S.2 - 3°PAV  
ESC. 1:25

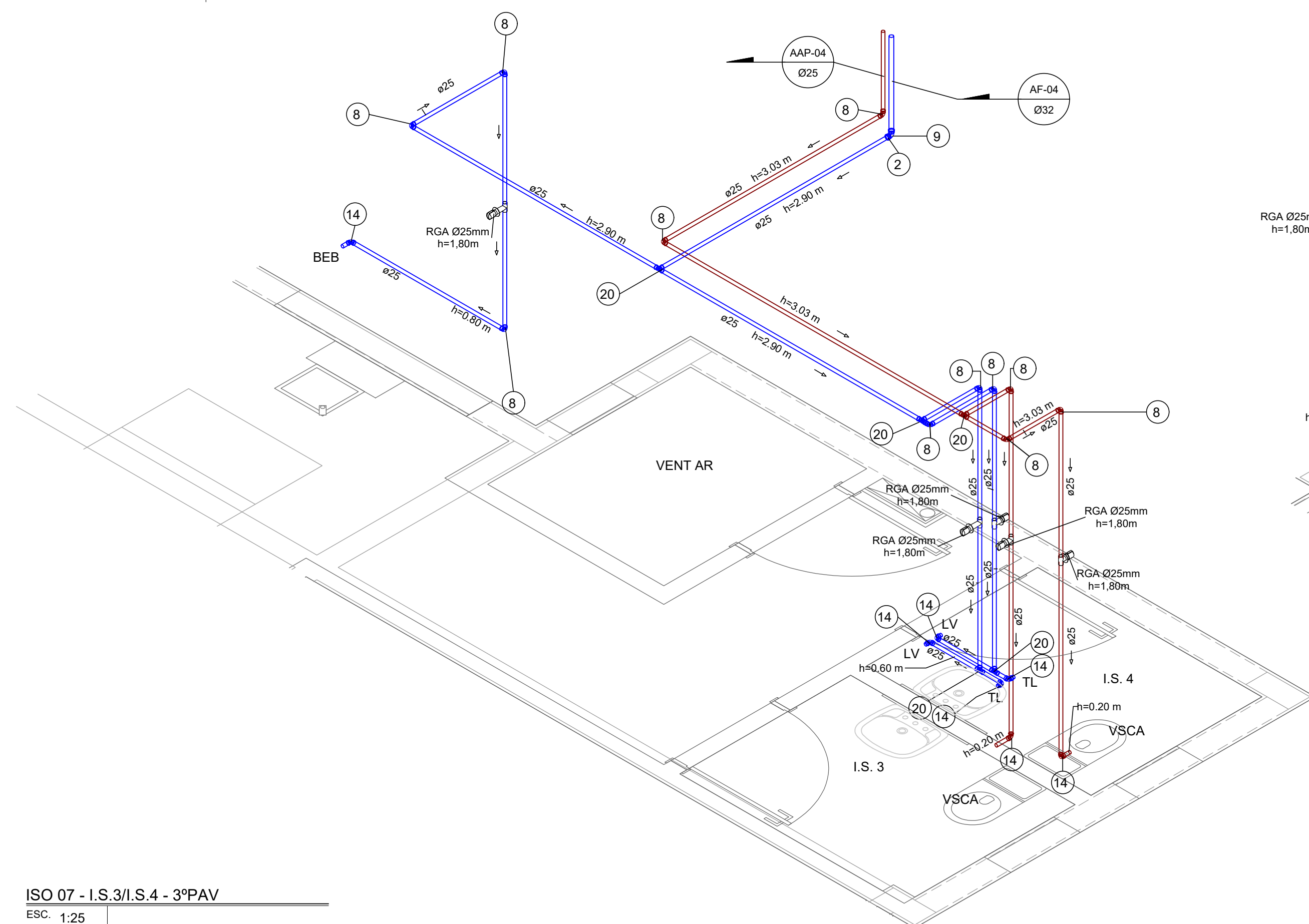

ISO 07 - I.S.3/I.S.4 - 3°PAV  
ESC. 1:25

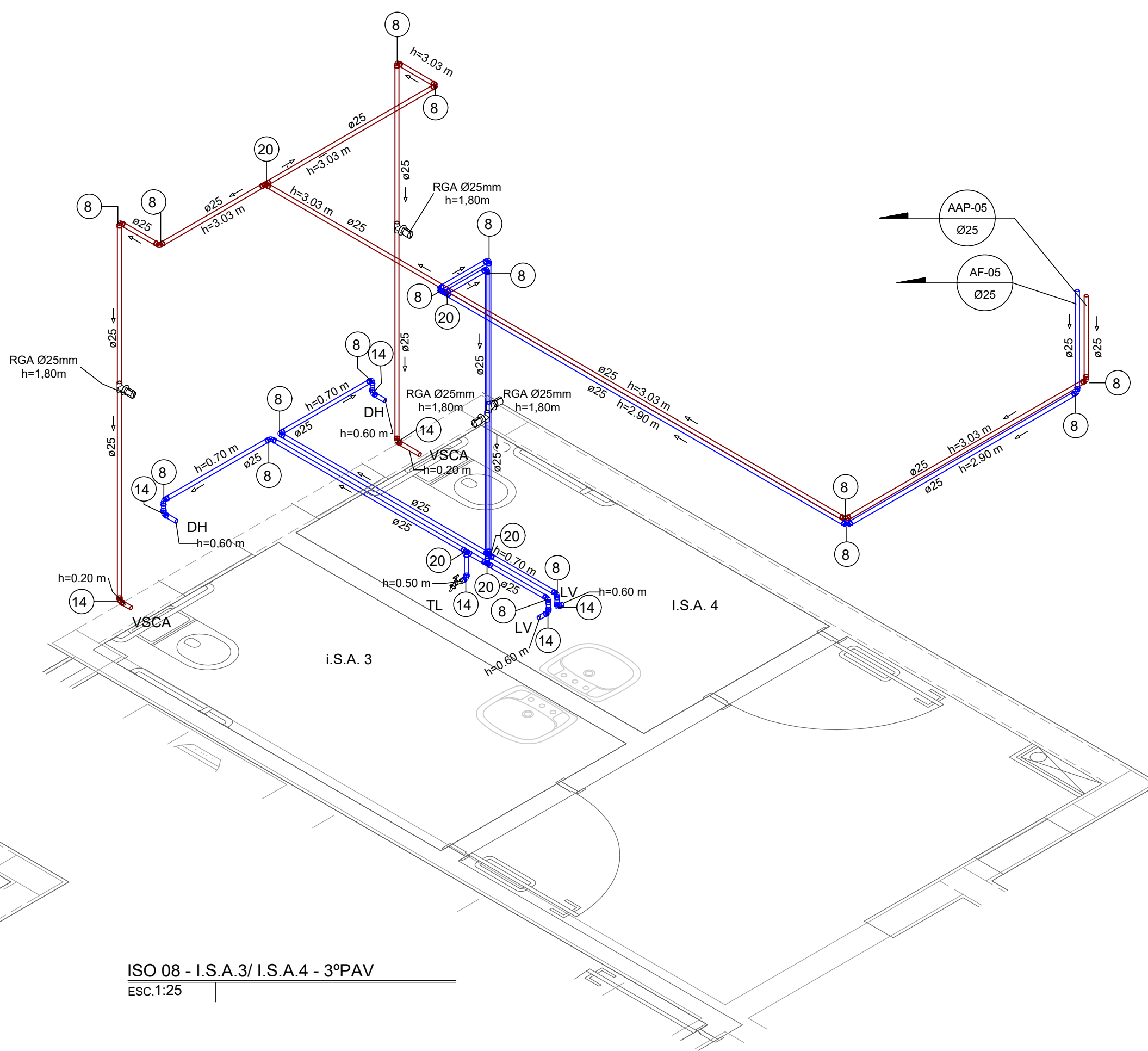

ISO 08 - I.S.A.3/ I.S.A.4 - 3°PAV  
ESC.1:25

EXE	00	PROJETO EXECUTIVO – LICITAÇÃO OBRA		EFICÁCIA	08/11/2020
TIPO	REV	DESCRIÇÃO		DESENHO	DATA
REVISÕES					
MINISTÉRIO PÚBLICO DO ESTADO DE MINAS GERAIS SEDE DAS PROMOTORIAS DE JUSTIÇA DA COMARCA DE RIBEIRÃO DAS NEVES					
ENDEREÇO: RUA VERA LÚCIA DE OLIVEIRA ANDRADE S/Nº, BAIRRO VILA ESPANADA, RIBEIRÃO DAS NEVES				ÁREA TERRENO: 3.235,71 m² ÁREA CONSTRUÍDA: 3.915,46 m²	
PROPRIETÁRIO:				CNPJ: 20.971.057/0001-45	
PROCURADORIA GERAL DE JUSTIÇA DO ESTADO DE MINAS GERAIS					
PROJETO EXECUTIVO DE INSTALAÇÕES HIDROSSANITÁRIAS					
EMPRESA: _____ ENGENHEIRO FABRICIO SILVA LIMA EFICÁCIA PROJETOS E CONSULTORIA LTDA				CNPJ: 06.301.115/0001-00	
RESPONSÁVEL TÉCNICO: _____ DANIELA OLIVEIRA DE MORAIS _____ ROGÉRIO FLAVIANO DOS SANTOS				CREA: 239.656/D-MG  111.889/D-MG	
CONTEÚDO: HIDROSSANITÁRIO – ISOMÉTRICOS 05/06/07/08 – 3º PAVIMENTO				DATA: 08/10/2020  ESCALA: INDICADA	FOLHA: 12/24